

- Strauchpflanzung: verpflanzte Sträucher 3 Triebe H 100 - 150: 3 Stk. Sambucus nigra, Schwarzer Holunder
- Hochstaudenflur
  - Begründung durch Aufbrechen der Grasnarbe
  - 3 Jahre freie Sukzession
  - danach abwechselnde Mahd ab Ende August, jeweils 50 % der Fläche, zwischen den Mahdgängen jeweils ein Jahr ohne Mahd
  - Abtransport des Mähgutes, keine Düngung, keine Pestizide
- ▨ Seige: Tiefe ca. 30 cm, Fläche 100 m<sup>2</sup>, Mahd wie Umgebung
- ▭ Umgriff
- ▭ amtlich kartiertes Biotop

Gemeinde Ried, Landkreis Aichach-Friedberg  
 Bebauungsplan Nr. 28 "Kappelstraße, OT Zillenberg"

Kompensationsfläche 2 Flr.Nr. 814 (Teilfläche)  
 Gemarkung Zillenberg  
 Pflege- und Entwicklungsplan M 1:1000

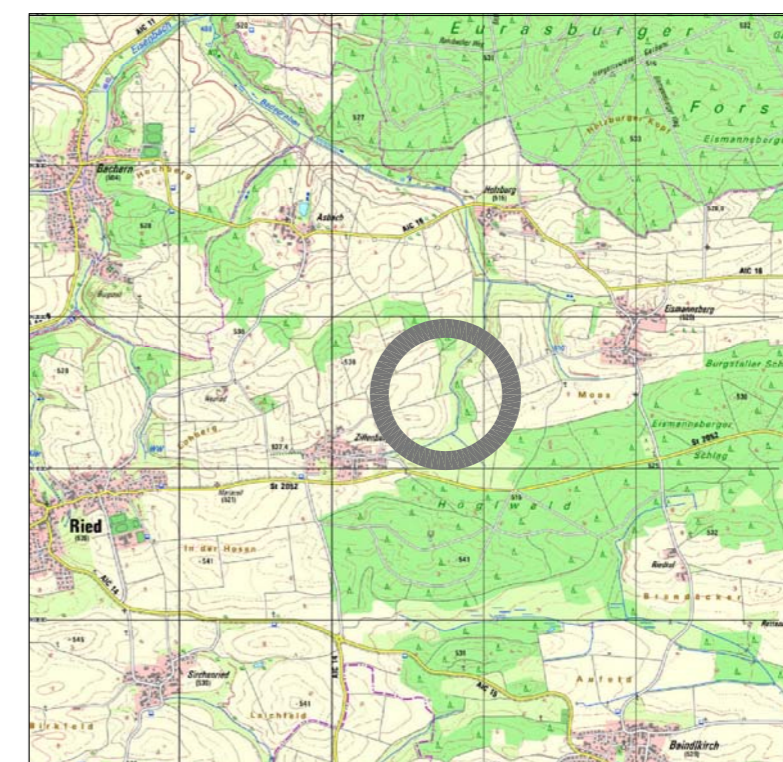

Übersichtskarte M 1: 50.000

Stand 03.12.2018



DIPL.ING.UNIV.  
 HELMUT RÖSEL  
 LANDSCHAFTSARCHITEKT  
 LANDSCHAFTSÖKOLOGE

BRUNNENER STR. 12  
 86511 SCHMIECHEN  
 TEL/ FAX 08206/ 1873  
 e-mail roese-ha@bayern-mail.de